



VIRTUS VERONA SRL

## STAGIONE SPORTIVA 2024/2025

### INFORMAZIONI UTILI TIFOSERIA SQUADRA OSPITE

In ottemperanza a quanto previsto dal DM 6/6/05 in merito alla "nominatività" dei titoli di accesso per le manifestazioni sportive, ed a seguito dell'attivazione della procedura informatica prevista dal DM 15 AGOSTO 2009 inerente la "Verifica di eventuali motivi ostativi al rilascio del titolo di ingresso" i titoli di accesso in vs. possesso dovranno essere "perfezionati" utilizzando l'apposita procedura descritto sul sito WEB preposto per l'inserimento dei relativi dati personali.

Si raccomanda agli spettatori ospiti di arrivare con il biglietto e con congruo anticipo per evitare possibili code all'ingresso.

***NON SARA' POSSIBILE effettuale l'acquisto del titolo di ingresso il giorno della gara presso la biglietteria ospiti.***



VIRTUS VERONA SRL

## 1. PERCORSI E PARCHEGGI

Per gli spettatori ospiti che intendessero arrivare allo stadio con mezzi propri, consigliamo l'uso dell'autostrada, uscita Verona Est, all'uscita imboccare la tangenziale EST direzione "Verona". Alla prima rotonda proseguire dritto seguendo l'indicazione "Verona Centro". Proseguire poi sulla tangenziale e imboccare la TERZA uscita "MONTORIO - ROVERE" Caserma G. Duca - via Montorio". All'uscita della tangenziale girare a destra, direzione "Verona centro" - "Borgo Venezia". Al semaforo tra via Montorio e via Montelungo svoltare a sinistra, ed entrare nel parcheggio ospiti in terra battuta che si trova a pochi metri dallo stesso incrocio. Uscire a piedi dal cancello e proseguire su via Montorio fino all'ingresso del settore curva.





VIRTUS VERONA SRL

Per gli ospiti che non arrivano dalla autostrada ma dal centro città, il percorso da seguire (nel rispetto dei divieti di transito apposti per la gara) in corso Venezia, alla rotonda prendere la seconda uscita (passando davanti al parcheggio del supermercato LIDL), prendere via quattro stagioni, quindi svoltare a destra in via Belviglieri e proseguire fino all'incrocio con via del Capite, svoltare a sinistra in via del Capitel e proseguire fino all'incrocio con via Banchette; svoltare a destra in via Banchette e poi a sinistra in via Montelungo. Il parcheggio ospiti si trova sulla sinistra prima del semaforo.



Virtus Verona Srl  
Via Montelungo, 7 - 37135 Verona  
Tel. 045 892 0314P.Iva 04833780234



VIRTUS VERONA SRL

## 2. ACCESSO ALLO STADIO

A Verona i controlli sulla corrispondenza dei nomi sul titolo e documento sono molto severi e se si è effettuato il cambio nominativo si deve avere con sé la stampa del cambio effettuato. È auspicabile avvisare, se in vostra possibilità, i vostri sostenitori, di arrivare con il biglietto, in anticipo per evitare possibili code all'ingresso dello stadio. Di seguito si riporta la pianta schematica dello stadio con segnalato l'accesso dedicato agli ospiti con un punto blu, (lo stadio è quello evidenziato in giallo).

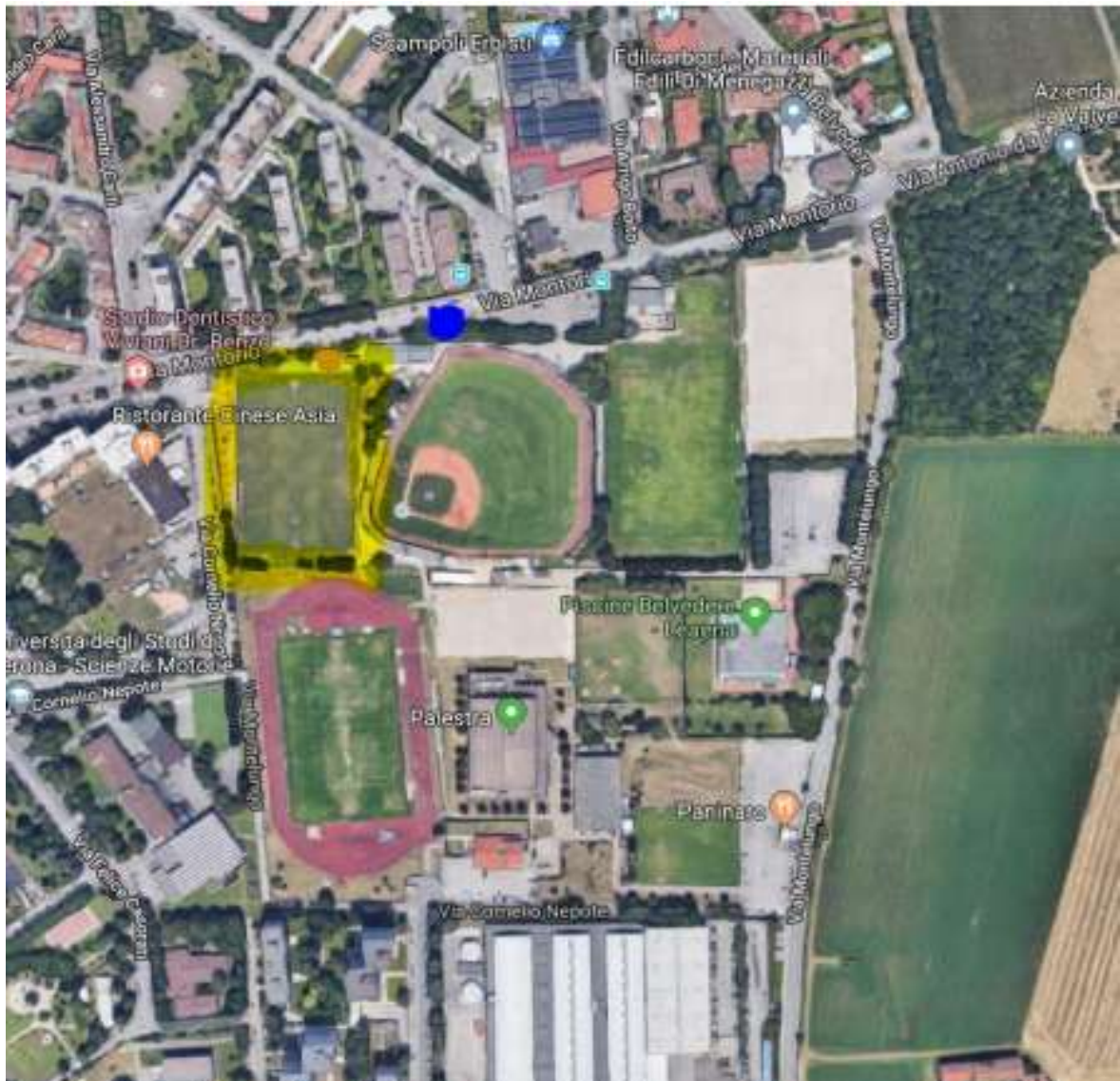



VIRTUS VERONA SRL

### 3. INTRODUZIONE STRISCIONI/MEGAFONO/STRISCIONI

Potranno essere introdotti all'interno dello stadio Gavagnin - Nocini solamente gli striscioni, bandieroni e scenografie preventivamente presentate ed autorizzate. Occorre compilare l'apposito modulo scaricabile dal sito della società ed inviare il modulo compilato e gli allegati a [studiolex@bronzatoaldegheri.it](mailto:studiolex@bronzatoaldegheri.it) avendo attenzione di inserire un numero telefonico e mail per la ricezione della risposta o diniego che potrebbe arrivare anche in giornata festiva. Si ricorda che la presentazione della domanda non dà automaticamente diritto all'affissione dello striscione nello stadio. Qualora per tale richiesta venga rilasciato il "nulla osta" dal G.O.S., esso verrà comunicato nei tempi tecnici e di legge.

Con la compilazione del modulo, inoltre, si accetta e autorizza la VIRTUS VERONA S.R.L. al trattamento dei dati personali per uso organizzativo e ai fini di sicurezza nel rispetto della legge 675/96.

Si ricorda che unitamente alla domanda dovranno essere allegati i seguenti documenti:

- ✓ **Fotografia digitale del documento d'identità;**
- ✓ **Fotografia digitale dello striscione per esteso;**
- ✓ **Certificazione di reazione al fuoco**

Uguale documentazione degli striscioni dovrà essere prodotta per eventuali coreografie.

**NB :La richiesta dovrà essere inoltrata alla mail [studiolex@bronzatoaldegheri.it](mailto:studiolex@bronzatoaldegheri.it) secondo le modalità previste entro i 3 giorni antecedenti alla gara.**

#### 3.1 DAL REGOLAMENTO- DIVIETI

“Non si possono introdurre nello Stadio gli oggetti pericolosi per sé o per gli altri, se non preventivamente autorizzati dagli steward, dalle Forze dell'Ordine Pubblico in servizio per la gara e/o dal Gruppo Operativo per la Sicurezza (GOS)”.