



UN'ESTATE BIANCOROSSA CON IL LANE!



ALTAVILLA VICENTINA
12 Giugno - 7 Luglio



ROMANO D'EZZELINO
12 Giugno - 7 Luglio



JESOLO
8 Luglio - 15 Luglio



ALTOPIANO DI ASIAGO
16 Luglio - 21 Luglio



MAIN SPONSOR



OFFICIAL SPONSOR



OFFICIAL SPONSOR



OFFICIAL SPONSOR



OFFICIAL SPONSOR





VIVI LA TUA ESTATE BIANCOROSSA

Preparati a partire per la tua estate calcistica con LR CAMP - Centri Estivi, le vacanze biancorosse per bambine e bambini, ragazze e ragazzi dai 6 ai 15 anni (nati dal 2008 al 2017). Scendi in campo con gli allenatori del Settore Giovanile del LR VICENZA per migliorare le tue abilità calcistiche in maniera divertente incontrando tanti nuovi amici!

Quattro location fantastiche ti aspettano per vivere l'estate insieme a noi:

LOCALITÀ	DATA	DATA	DATA	DATA	DATA	DATA
Stadio "P. Rossi" Altavilla Vicentina	12 Giu - 16 Giu	19 Giu - 23 Giu	26 Giu - 30 Giu	3 Lug - 7 Lug	/	/
Sporting 55 Romano d'Ezzelino	12 Giu - 16 Giu	19 Giu - 23 Giu	26 Giu - 30 Giu	3 Lug - 7 Lug	/	/
Villaggio Marzotto Jesolo	/	/	/	/	8 Lug - 15 Lug	/
Stadio Comunale Altopiano di Asiago	/	/	/	/	/	17 Lug - 21 Lug

Migliora te stesso giocando a calcio divertendoti assieme ai tuoi amici!!!

Il programma di sviluppo delle abilità di tecnica individuale è stato ideato dallo staff tecnico di LR Vicenza. Inoltre, grazie alla collaborazione con **Wall Street English**, è prevista ogni settimana **una lezione di inglese** con un insegnante qualificato per imparare i termini calcistici direttamente sul campo.



Abbigliamento personale richiesto

Scarpe da calcio (con tacchetti in gomma), scarpe da ginnastica, ciabatte e asciugamano per la doccia, indumenti personali, cuffia e accappatoio per la piscina e crema solare.

Servizio di trasporto

Sarà possibile usufruire del servizio di trasporto da/ per la struttura sportiva con una maggiorazione sulla quota di € 50,00 a settimana, previo accordo con il Responsabile del progetto, il quale vi darà conferma in base alla distanza di residenza e al raggiungimento di un numero minimo di richieste.



INTESA  SANPAOLO



Camp

ALTAVILLA VICENTINA

Campo da calcio regolamentare, campo da calcio a 8 e Acquapark adiacente, grazie alla convenzione con Acquapark Altavilla Vicentina.



PROGRAMMA COMPLETO*

- 07:45 - 09:00: Accoglienza
- 09:00 - 11:30: Attività tecnica sportiva intervallata da merenda
- 11:30 - 12:30: Piscina
- 13:00 - 15:00: Pranzo e relax
- 15:00 - 16:45: Attività tecnica sportiva
- 16:45 - 17:00: Doccia e merenda
- 17:00 - 17:30: Saluti e uscita

* Il programma potrebbe subire variazioni. Piscina secondo programma e meteo



LA QUOTA COMPRENDE

- Kit Fila da allenamento (1 kit di allenamento, 1 T-shirt ulteriore, cappellino e sacca)
- Allenamenti, istruzione tecnica, animazione
- Pranzi, merende e acqua
- Utilizzo delle strutture sportive, spogliatoi e docce
- Utilizzo della piscina quando previsto dal programma
- Una lezione di inglese settimanale per imparare i termini calcistici sul campo
- Assicurazione infortuni



FORMULA (tutto il giorno con pranzo e merenda)

PREZZO INTERO

- Una settimana € 220
- Settimane ulteriori € 200/settimana

PREZZO TESSERATI SOCIETÀ GEMELLE o GIOVANI CALCIATRICI

- Una settimana € 210
- Settimane ulteriori € 190/settimana

PREZZO TESSERATI* e VICENZA CALCIO FEMMINILE

- Una settimana € 200
- Settimane ulteriori € 180/settimana

*Tesserati LR Vicenza e Next Generation



FAEDA

ITALIAN TANNERY SINCE 1956

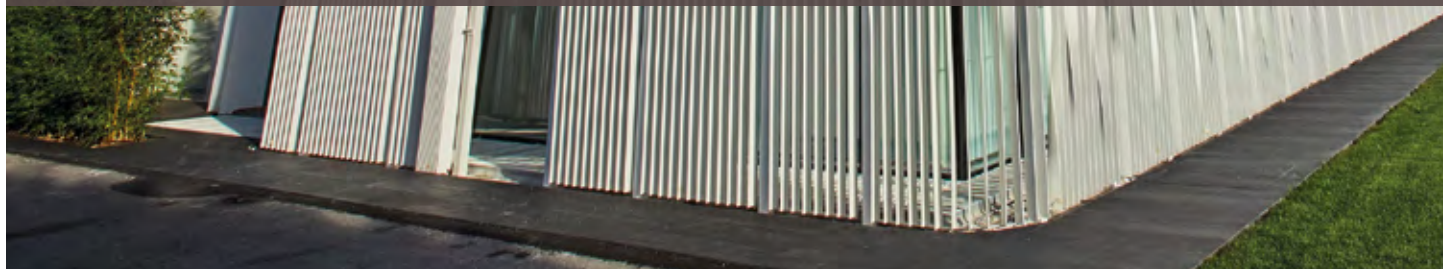



Camp

ROMANO D'EZZELINO

Rinnovato centro sportivo del LR Vicenza che mette a disposizione degli ospiti piscine, campi da calcio e tutte le strutture per svolgere l'attività sportiva e ricreativa nel miglior modo.

SPORTING55



PROGRAMMA COMPLETO*

- 07:45 - 09:00: Accoglienza
- 09:00 - 11:30: Attività tecnica sportiva intervallata da merenda
- 11:30 - 12:30: Piscina
- 13:00 - 15:00: Pranzo e relax
- 15:00 - 16:45: Attività tecnica sportiva
- 16:45 - 17:00: Doccia e merenda
- 17:00 - 17:30: Saluti e uscita

* Il programma potrebbe subire variazioni. Piscina secondo programma e meteo



LA QUOTA COMPRENDE

- Kit Fila da allenamento (1 kit di allenamento, 1 T-shirt ulteriore, cappellino e sacca)
- Allenamenti, istruzione tecnica, animazione
- Pranzi, merende e acqua
- Utilizzo delle strutture sportive, spogliatoi e docce
- Utilizzo della piscina quando previsto dal programma
- Una lezione di inglese settimanale per imparare i termini calcistici sul campo
- Assicurazione infortuni



FORMULA (tutto il giorno con pranzo e merenda)

PREZZO INTERO

- Una settimana € 220
- Settimane ulteriori € 200/settimana

PREZZO TESSERATI SOCIETÀ GEMELLE o GIOVANI CALCIATRICI

- Una settimana € 210
- Settimane ulteriori € 190/settimana

PREZZO TESSERATI* e VICENZA CALCIO FEMMINILE

- Una settimana € 200
- Settimane ulteriori € 180/settimana

*Tesserati LR Vicenza e Next Generation



L'INGLESE PER IL TUO FUTURO

Dal 1972 ci dedichiamo a chi vuole imparare a migliorare l'inglese grazie ai nostri percorsi didattici **personalizzati e flessibili**.
Contattaci e scopri di più!



SCANSIONA IL QR CODE!

**SCOPRI ANCHE IL
NOSTRO
PERCORSO
TEENS!**



Prepara i tuoi figli a parlare fluentemente inglese grazie al nostro metodo!

Bassano del Grappa

P.le Luigi Cadorna, 11
36061 Bassano del Grappa (VI)
tel. 0424 228926

Vicenza

St. Padana verso Verona, 57/59
36100 Vicenza (VI)
tel. 0444 122 0051



Camp JESOLO

Una settimana di soggiorno nella splendida cornice del Villaggio Marzotto di Via Oriente 44 a Jesolo con allenamenti nelle strutture sportive del Villaggio da sabato 8 a sabato 15 Luglio.



PROGRAMMA COMPLETO*

- 08:00 - 08:15: Sveglia e colazione
- 09:00 - 09:30: Accoglienza Day Camp
- 09:30 - 11:30: Allenamento - Attività tecnica
- 11:30 - 12:30: Piscina/mare
- 12:30 - 15:00: Pranzo e relax
- 15:00 - 17:00: Allenamento - Partite e tornei
- 17:00 - 18:00: Piscina/mare
- 17:30 - 18:00: Uscita Day Camp
- 18:00 - 19:00: Doccia
- 19:00 - 20:00: Cena
- 20:00 - 22:00: Attività ricreative
- 22:30: Nanna

* Il programma potrebbe subire variazioni. Piscina secondo programma e meteo



STAFF TECNICO

Lorenzo Simeoni (Allenatore U19 Primavera)

Guido Belardinelli (Allenatore U16)

Carlo Gelmetti (Allenatore Portieri U19 Primavera)

Alessandro Cuccarolo (Allenatore U16)

Partecipazione di **Massimiliano Sambugaro**
e di **Filippo Capitano**.



FORMULA ALL INCLUSIVE e DAY CAMP

PREZZO INTERO ALL INCLUSIVE

· Settimana € 700

*PREZZO TESSERATI

· Settimana € 680

PREZZO INTERO DAY CAMP

· Day Camp € 270

*PREZZO TESSERATI

· Day Camp € 250

*Tesserati LR Vicenza e Next Generation



LA QUOTA DAY CAMP COMPRENDE

Tutte le attività previste dalle 09:30 alle 17:30 (con accoglienza dalle ore 09:00 e custodia fino alle ore 18:00)



LA QUOTA ALL INCLUSIVE COMPRENDE

- Soggiorno in pensione completa (camere da 4-5 posti letto)
- Sorveglianza e assistenza 24 ore su 24
- Assicurazione infortuni
- Servizio lavanderia dei kit da gioco forniti in dotazione
- Abbigliamento LR Vicenza: 2 kit Fila da allenamento, felpa, cappellino e sacca.
- Utilizzo delle strutture sportive, posto spiaggia e piscina
- Allenamenti con i Mister del Settore Giovanile LR Vicenza





Camp

ALTOPIANO DI ASIAGO

Lo Stadio "Zotti" di Asiago sarà la cornice del Camp al fresco della montagna. Cinque giorni di full immersion calcistica, nel meraviglioso Altopiano di Asiago, solo in formula DAY CAMP dal lunedì al venerdì, dalle 8.30 alle 17.30 (ragazzi e ragazze dai 6 ai 15 anni - nati dal 2008 al 2017).



PROGRAMMA COMPLETO*

- 08.30 - 09.00: Accoglienza
- 09.30 - 10.30: Allenamento tecnico
- 10.30 - 11.00: Merenda
- 11.00 - 12.00: Allenamento tecnico
- 12.00 - 12.30: Doccia
- 12.30 - 15.00: Pranzo e relax
- 15.00 - 16.45: Allenamento partite/tornei
- 16.45 - 17.00: Doccia e merenda
- 17.00 - 17.30: Uscita

* Il programma potrebbe subire variazioni.



FORMULA DAY CAMP

PREZZO INTERO

· Settimana € 250

PREZZO TESSERATI SOCIETÀ GEMELLE O GIOVANI CALCIATRICI

· Settimana € 240

PREZZO TESSERATI* e VICENZA CALCIO FEMMINILE

· Settimana € 230

*Tesserati LR Vicenza e Next Generation



LA QUOTA DAY CAMP COMPRENDE

- Kit FILA da allenamento (2 maglie, 1 pantaloncino, 1 paio di calze, 1 sacca, 1 cappellino)
- Allenamenti, istruzione tecnica, animazione
- Pranzi (presso un Ristorante), merende e acqua
- Utilizzo delle strutture sportive, spogliatoi e docce
- Assicurazione infortuni

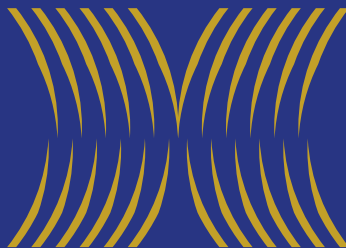

CAPPELLER

MORE THAN AN INDUSTRY

INNOVAZIONI E TECNOLOGIE AL SERVIZIO DEL VOSTRO PRODOTTO

Dal 1969 Cappeller S.p.A. SB
produce molle, particolari stampati,
sagomati e minuterie di precisione.

cappeller.it



Via delle industrie, 32
36050 Cartigliano (VI)
Italia

INFORMAZIONI GENERALI DI ISCRIZIONE

ISCRIZIONI E DATE:

Sarà possibile iscriversi via mail fino ad esaurimento posti scrivendo a camp.laneforall@gmail.com

Altavilla Vicentina - Romano d'Ezzelino - Jesolo - Altopiano di Asiago

Da oggi è possibile iscriversi anticipando via e-mail la domanda di iscrizione unitamente a tutta la documentazione richiesta che poi dovrà essere consegnata in originale il primo giorno di frequentazione del Camp.

Per Jesolo e Asiago iscrizioni aperte fino al 15 giugno. Oltre questa data iscrizioni solo previa verifica disponibilità.

COME ISCRIVERSI:

- 1- Inviare mail per verifica posti disponibili e attendere la conferma.
- 2- Ricevuta la mail di conferma da parte dell'organizzazione dovrete procedere all'invio della seguente documentazione (SOLO VIA MAIL):
 - ◆ Scheda di iscrizione compilata in ogni sua parte in forma leggibile;
 - ◆ Liberatoria privacy
 - ◆ Ricevuta di avvenuto pagamento (importo totale)
 - ◆ Certificato Medico
 - ◆ In caso di ritiro da parte di terzi, delega firmata e fotocopia del documento di identità della persona incaricata autocertificazione attestante potestà genitoriale.

PAGAMENTO

L'intero importo dovrà essere versato a mezzo bonifico Bancario intestato a: LANE FOR ALL asd

IBAN: IT13 W088 0711 8020 0000 0865 012

Causale: Cognome e nome del bambino + Località (Altavilla Vicentina/ Romano d'Ezzelino/Jesolo/Altopiano di Asiago) e periodo prescelto.

Info

Tel: 349 893 8054

Email: camp.laneforall@gmail.com

Web: www.Irvicenza.net/lr-camp-2023

**SCANNERIZZA IL QR CODE
PER LE INFO SUL SITO**



Irvicenza.net



MODULO ISCRIZIONE

Organizzato da LANE FOR ALL Associazione Sportiva Dilettantistica,
sede legale in Via Mazzini, 31L - 36100 Vicenza - CF 95151350246 - P.IVA 04452270244

Cognome e Nome (Partecipante ai Camp): _____

Data e luogo di nascita: _____ Cod. Fiscale (Iscritto/a): _____

Residenza Via: _____ N° _____ Città: _____ Cap: _____ Prov.: _____

Tel.: _____ Tesserato con (indicare società): _____ Ruolo: Portiere Altro

Indicare eventuali allergie del partecipante ai Camp: _____ Usufruisce del trasporto: SI NO

ivi rappresentato da:

Cognome e Nome del genitore: _____ Cod. fiscale del genitore: _____

Tel. 1: _____ Tel. 2: _____ E-mail: _____

- responsabilità genitoriale congiunta al coniuge che il sottoscritto dichiara essere informato e consenziente della presente richiesta
 responsabilità genitoriale esclusiva
 tutela per effetto del provvedimento del Tribunale di _____ Firma _____

RICHIESTE L'ISCRIZIONE DEL MINORE A (indicare date e luoghi dei Camp, formula e taglia per il kit)

Periodo _____

Stadio Comunale "P. Rossi" - Altavilla Vicentina

12 Giu - 16 Giu 19 Giu - 23 Giu 26 Giu - 30 Giu 3 Lug - 7 Lug

Sporting 55 - Romano d'Ezzelino

12 Giu - 16 Giu 19 Giu - 23 Giu 26 Giu - 30 Giu 3 Lug - 7 Lug

Villaggio Marzotto - Jesolo

8 Lug - 15 Lug Formula **→** ALL INCLUSIVE DAY CAMP

Stadio Comunale - Altopiano di Asiago

17 Lug - 21 Lug DAY CAMP

Formula _____

- Prezzo intero
 Prezzo tesserati Società Gemelle o giovani calciatrici
 Prezzo tesserati LR Vicenza/Next Gen o Vicenza Calcio Femminile

Taglie _____

3XS
(7-8 anni)

2XS
(9-10 anni)

XS
(11-12 anni)

S
(13-14 anni)

M
(14-15 anni)

L
(14-15+ anni)

L'informativa Privacy di Lane for All asd è disponibile in allegato a parte.

Consapevole di tutte le conseguenze civili e penali previste in caso di dichiarazioni mendaci

DICHIARA

- di essere a conoscenza delle misure di contenimento del contagio statale e regionale vigenti alla data odierna;
- che il figlio, o un convivente dello stesso all'interno del nucleo familiare, non è sottoposto alla misura della quarantena ovvero che non è risultato positivo al COVID-19;
- di auto-monitorare le proprie condizioni di salute, quelle del proprio figlio/a, dei familiari e conviventi (contatti stretti), avvalendosi anche del supporto del Medico di Medicina Generale e del Pediatra di Libera Scelta di riferimento;
- di, ogni qualvolta il genitore stesso o il proprio/a figlio/a o uno qualunque dei familiari e conviventi (contatti stretti), presenti sintomi sospetti per infezione da Nuovo Coronavirus (a titolo di esempio: febbre, difficoltà respiratorie, perdita del gusto e/o dell'olfatto, mal di gola, tosse, congestione nasale, congiuntivite, vomito, diarrea, ecc.):
 - evitare di accedere al servizio, informando il gestore del servizio,
 - rientrare prontamente al proprio domicilio
 - rivolgersi tempestivamente al Medico di Medicina Generale e/o al Pediatra di Libera Scelta di riferimento per le valutazioni del caso e l'eventuale attivazione delle procedure previste per l'esecuzione del tampone nasofaringeo;
- di essere consapevole ed accettare che, in caso di insorgenza di febbre o altra sintomatologia (tra quelle sopra riportate), Lane For All Asd provvede all'isolamento immediato e successivo affidamento del minore a genitore o altro adulto responsabile, invitandoli a contattare immediatamente il Medico di Medicina Generale e/o il Pediatra di Libera Scelta per le valutazioni del caso e l'eventuale attivazione delle procedure diagnostiche;
- di essere consapevole che la frequenza del Camp comporta il rispetto delle indicazioni igienico-sanitarie previste dalle ordinanze regionali;
- di essere stato adeguatamente informato dagli organizzatori del servizio per l'infanzia e l'adolescenza di tutte le disposizioni organizzative e igienico-sanitarie per la sicurezza e per il contenimento del rischio di diffusione del contagio del COVID-19 ed in particolare:
 - delle disposizioni per gli accessi e l'uscita dal servizio;
 - di non poter accedere, se non per situazioni di comprovata emergenza, all'area del servizio durante lo svolgimento delle attività ed in presenza dei bambini;

DICHIARA ALTRESÌ CHE

- la domanda di iscrizione diventa effettiva solo alla consegna del modulo di iscrizione, unitamente alla distinta di pagamento, a Lane For All Asd mediante invii dei predetti documenti a: camp.laneforall@gmail.com (da effettuarsi mediante bonifico bancario a Lane For All asd: IBAN **IT13 W088 0711 8020 0000 0865 012** CAUSALE: Cognome e Nome del bambino + località tra Altavilla Vicentina e Romano d'Ezzelino e periodo prescelto);
- sul pagamento, è reso edotto che (fatte salve nuove e diverse disposizioni di legge):
 - A) il predetto pagamento non verrà restituito in caso di assenza totale o parziale dell'iscritto per causa a lui imputabile, ad eccezione delle successive ipotesi B) e C);
 - B) se la mancata partecipazione al Camp è dovuta all'affezione da Covid-19 dell'iscritto o di un suo contatto stretto, avrà diritto al rimborso del 30% se la settimana di sua iscrizione al Camp non è iniziata, ovvero del 50% nel caso in cui l'avviso della positività sia comunicato prima di 72 ore dall'inizio della predetta settimana;
 - C) se l'iscritto, a Camp già iniziato, dovesse interrompere la propria partecipazione al Camp a causa di affezione da Covid-19 sua o di un suo contatto stretto, se la positività rileva nei primi 3 giorni avrà diritto al rimborso del 50%, mentre se la positività rileva dal quarto giorno non avrà diritto al rimborso;
- le domande di iscrizione saranno accettate secondo l'ordine cronologico di consegna del modulo di iscrizione e relativa distinta di pagamento, salvo esaurimento posti ed in detta ipotesi Lane For All asd restituirà l'intera quota versata;
- la quota comprende: presenza degli educatori/allenatori, materiale per lo svolgimento delle attività in programma e legate alle misure di prevenzione da adottare, assicurazione di responsabilità civile;
- di essere informato che Lane For All asd potrà annullare il Camp in qualsiasi momento per causa di forza maggiore, ivi compreso l'eventualità di blocco dell'attività dovuta a disposizioni statali, governative e/o regionali legate alla pandemia da COVID-1, con restituzione in tal caso del 50% della quota d'iscrizione qualora la settimana di riferimento non si sia potuta svolgere;
- di essere informato che Lane For All asd si riserva il diritto di escludere dal Camp i minori che ne disturbassero lo svolgimento con gravi ed accertati comportamenti, a insindacabile giudizio di Lane For All asd; in detto caso la quota di iscrizione non verrà restituita;
- di essere informato che eventuali accertati danni provocati dal minore alla struttura, agli arredi o ad altro presente nel Camp rientrano nella responsabilità della famiglia, e quest'ultima sarà tenuta a risarcire.

CONFERMA

- di aver preso visione dell'informativa privacy nella sezione Camp del sito www.lrvicenza.net e di consegnare i documenti ivi presenti.

Luogo e data

Il genitore (o titolare della responsabilità genitoriale)



L.R. VICENZA
1902

Camp

2023